

Eventos y patologías de notificación al SIVILA-SNVS: periodicidad y modalidad de vigilancia

SISTEMA NACIONAL DE VIGILANCIA POR LABORATORIOS (SIVILA).

SISTEMA NACIONAL DE VIGILANCIA DE LA SALUD (SNVS).

ÁREA DE VIGILANCIA

DIRECCIÓN DE EPIDEMIOLOGÍA

NOTIFICACIÓN INDIVIDUAL INMEDIATA ANTE MUESTRA SOSPECHOSA



BOTULISMO ALIMENTARIO



BOTULISMO DEL LACTANTE



CARBUNCO HUMANO CUTANEO O EXTRACUTÁNEO (ANTRAX)



CÓLERA

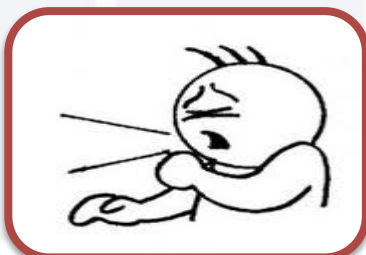

COQUELUCHE / TOS CONVULSA



CHAGAS AGUDO CONGÉNITO



DENGUE

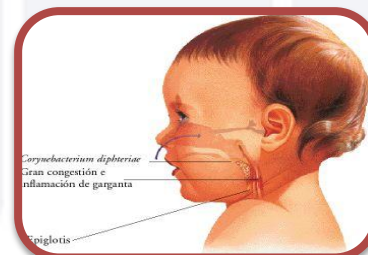

DIFTERIA

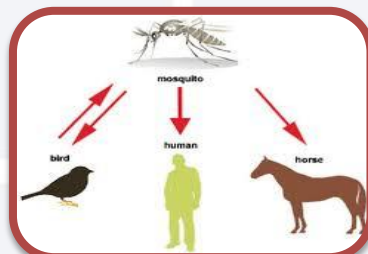

ENCEFALITIS POR ARBOVIRUS

- Virus de la Encefalitis de San Luis
- Fiebre del Nilo Occidental

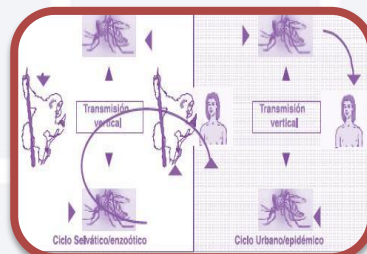

FIEBRE AMARILLA

- Casos humanos sospechosos Y Sospecha de epizootia



FIEBRE HEMORRÁGICA ARGENTINA

NOTIFICACIÓN INDIVIDUAL INMEDIATA ANTE MUESTRA SOSPECHOSA

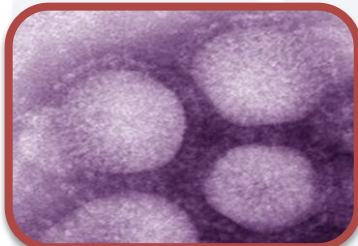

**INFLUENZA HUMANA
POR UN NUEVO
SUBTIPO DE VIRUS**

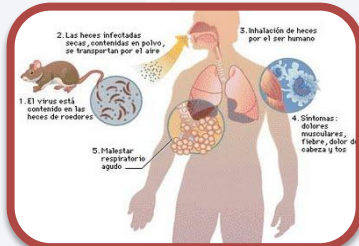

HANTAVIROSIS

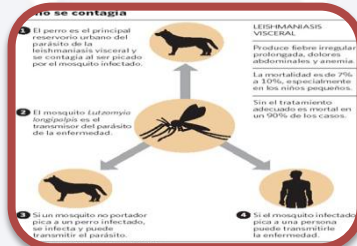

**LEISHMANIASIS
VISCERAL**

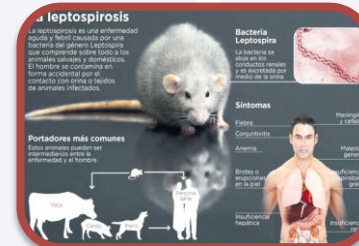

LEPTOSPIROSIS



**PAF: Parálisis
flácida aguda
en <15 AÑOS**

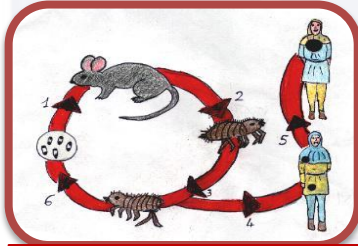

PESTE



RABIA HUMANA



**RABIA ANIMAL
SOSPECHOSA**



RICKETTSIOSIS



RUBEOLA



**RUBEOLA
CONGÉNITA**



SARAMPIÓN

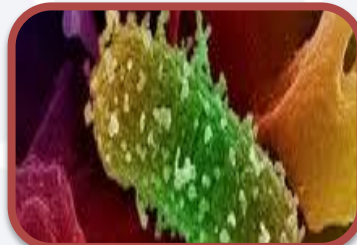

SUH



VIRUELA



**ALIMENTOS
ASOCIADOS A
BROTOS**

NOTIFICACIÓN INDIVIDUAL INMEDIATA ANTE MUESTRA POSITIVA

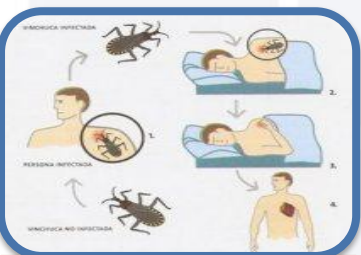

CHAGAS AGUDO VECTORIAL



CHAGAS AGUDO POR OTRAS VÍAS DE TRANSMISIÓN

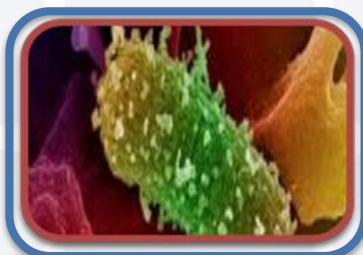

DIARREAS POR STEC



FIEBRE TIFOIDEA Y PARATIFOIDEA (TIFUS)



HEPATITIS A por IgM



INTOXICACIONES POR PLAGUICIDAS



INDICADORES DE EXPOSICIÓN A METALES PESADOS E HIDROCARBUROS



INDICADORES DE EXPOSICIÓN A MONÓXIDO DE CARBONO



INFLUENZA A o B

NOTIFICACIÓN INDIVIDUAL INMEDIATA ANTE MUESTRA POSITIVA



INFLUENZA A o B



MENINGITIS TUBERCULOSA

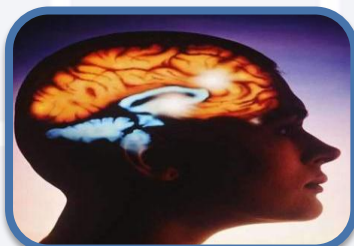

MENINGOENCEFALITIS

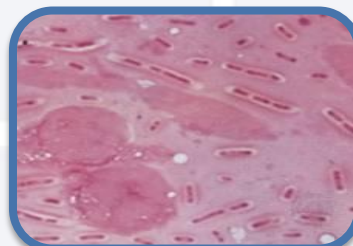

OTRAS INFECCIONES INVASIVAS BACTERIANAS (incluye por Neisseria Meningitidis, Haemophilus influenzae y Streptococcus pneumoniae)

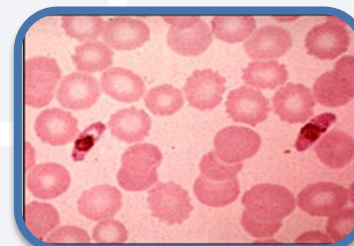

PALUDISMO



PESQUISA NEONATAL

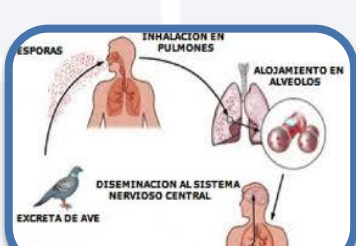

PSITACOSIS



RABIA ANIMAL EN VIGILANCIA ACTIVA



TRICINELOSIS



VIGILANCIA A EN ALIMENTOS (DE PROGRAMA DE VIGILANCIA O DENUCIAS)

NOTIFICACIÓN INDIVIDUAL SEMANAL ANTE MUESTRA POSITIVA



BRUCELOSIS



CHAGAS CRÓNICO EN ESTUDIOS POBLACIONALES



CHAGAS CRÓNICO A DEMANDA EN MENORES DE 15 AÑOS



DIARREAS BACTERIANAS y VIRALES

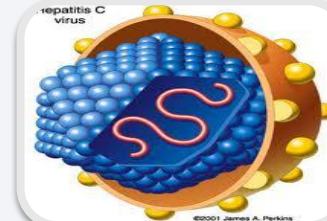

HEPATITIS B, C, D, E.

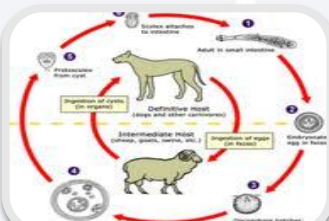

HIDATIDOSIS

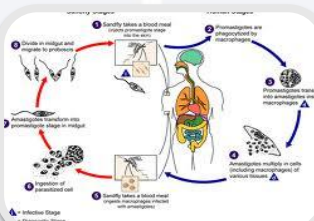

LEISHMANIASIS CUTÁNEA

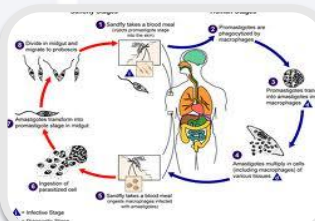

LEISHMANIASIS MUCOSA

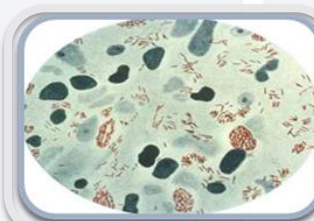

LEPRA



TUBERCULOSIS



VIH (codificada)*.



T.V. SIFILIS, CHAGAS, TOXO, HEPATITIS y VIH



BANCOS DE SANGRE



EMBARAZADAS



RECIÉN NACIDOS

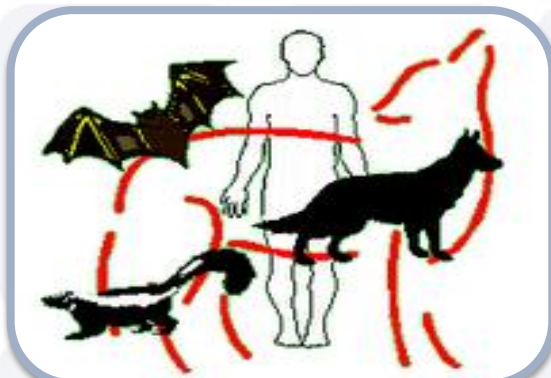

VIGILANCIA ANIMAL (Estudios en muestras provenientes de animales y/o vectores para Brucelosis; Encefalitis; Filariasis; Leptospirosis; ...)



VIGILANCIA ALIMENTARIA (periodicidad según programa de vigilancia)

NOTIFICACIÓN AGRUPADA SEMANAL (Total de pacientes estudiados / total de pacientes + según grupo de edad)



CHAGAS en estudios poblacionales

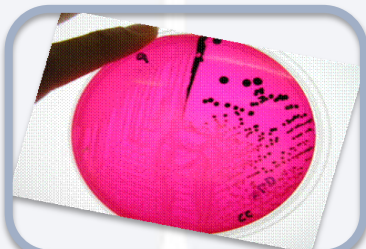

DIARREAS BACTERIANAS Y VIRALES

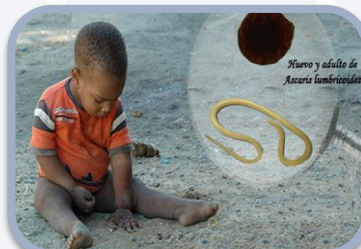

ENTEROPARASITOSIS

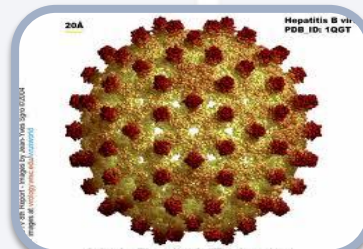

HEPATITIS VIRALES



INFECCIONES DE TRANSMISIÓN SEXUAL

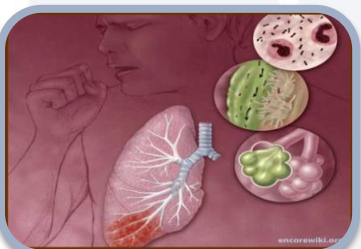

INFECCIONES RESPIRATORIAS BACTERIANAS



INFECCIONES RESPIRATORIAS VIRALES

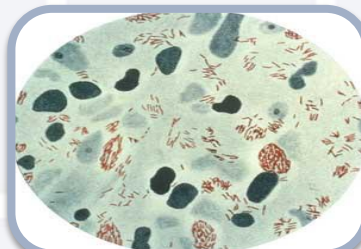

LEPRA



MENINGOENCEFALITIS

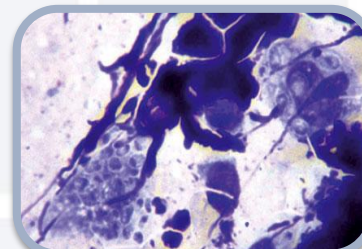

MICOSIS SISTÉMICAS OPORTUNISTAS, ENDÉMICAS, SUPERFICIALES



OTRAS PARASITOSIS HEMÁTICAS Y TISULAES



TBC PULMONAR / TBC EXTRAPULMONAR



ZOONOSIS Y VECTORIALES:
Brucelosis; Filariasis;



ARGENTINA
UN PAIS CON BUENA GENTE



Ministerio de
Salud
Presidencia de la Nación |

Para comunicarse: 011 4379 9000 Interno 4788

O por correo electrónico a sivilanacion@gmail.com